

Plan de situation

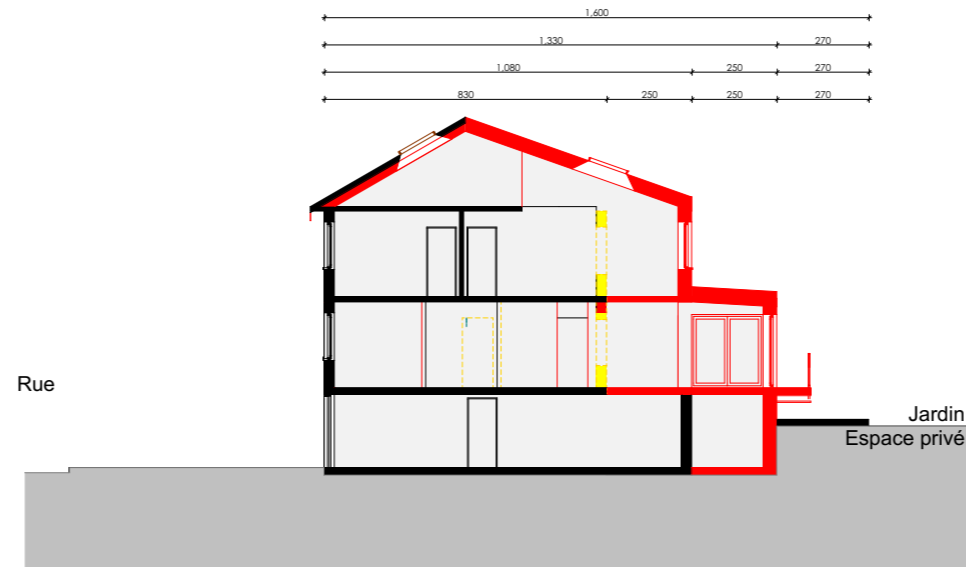

Coupe projetée



Situation projetée

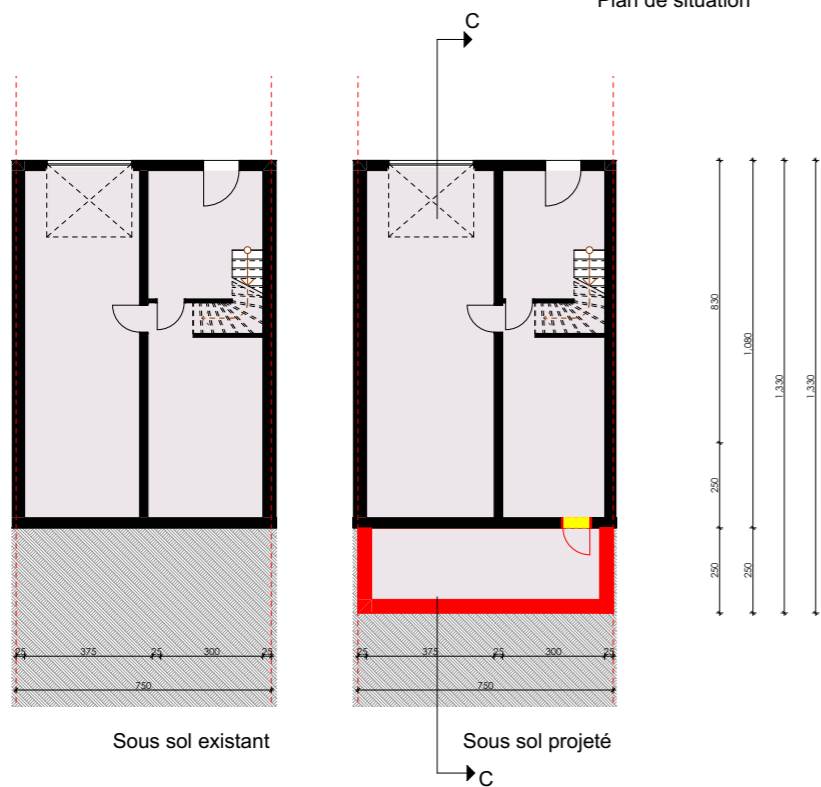

Sous sol existant

Sous sol projeté

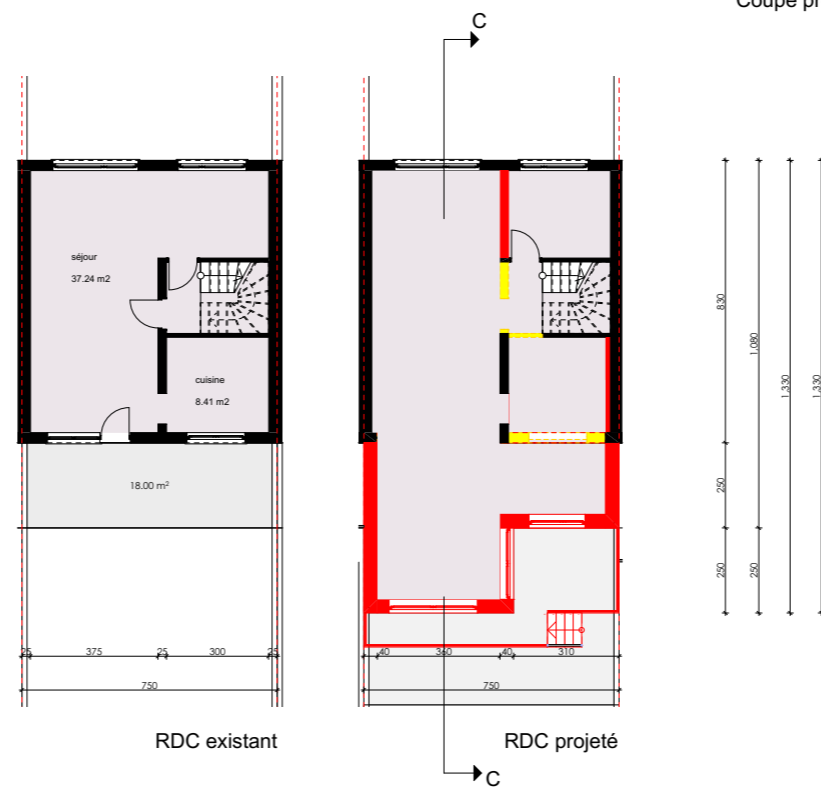

RDC existant

RDC projeté

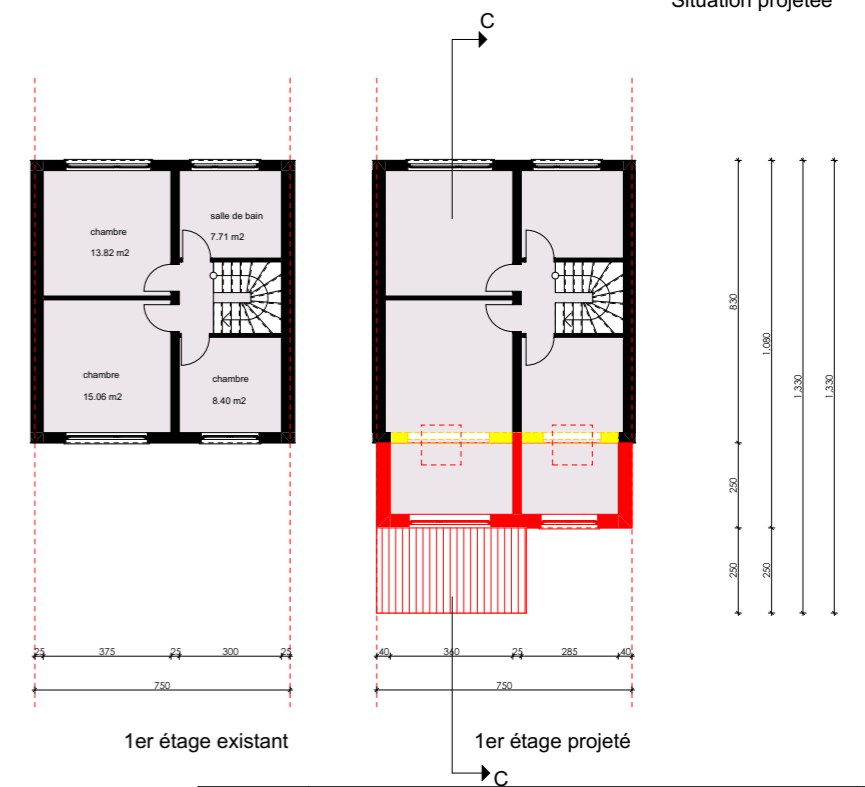

1er étage existant

1er étage projeté

Date		Indice
1603 Numéro projet	PAP QE - Cité Dominique Baum Projet	Schiffflange
Maître d'ouvrage	Commune de Schiffflange	
Architecte	DIANE HEIREND ARCHITECTURE & URBANISME	15, Rue Dicks L-1417 Luxembourg tél: ++352)485787-1 fax: ++352)295907 e-mail: info@dianeheirend.com

Exemple d'extension maximum - type C					
Contenu		Echelle	Format	EH	26/11/2021
AR	AUT	PAP	40.01.C	ALL	
Emetteur	Phase	Nat Zone	Numéro	Niv	Indice