

Plan de situation



Coupe projetée



Situation projetée

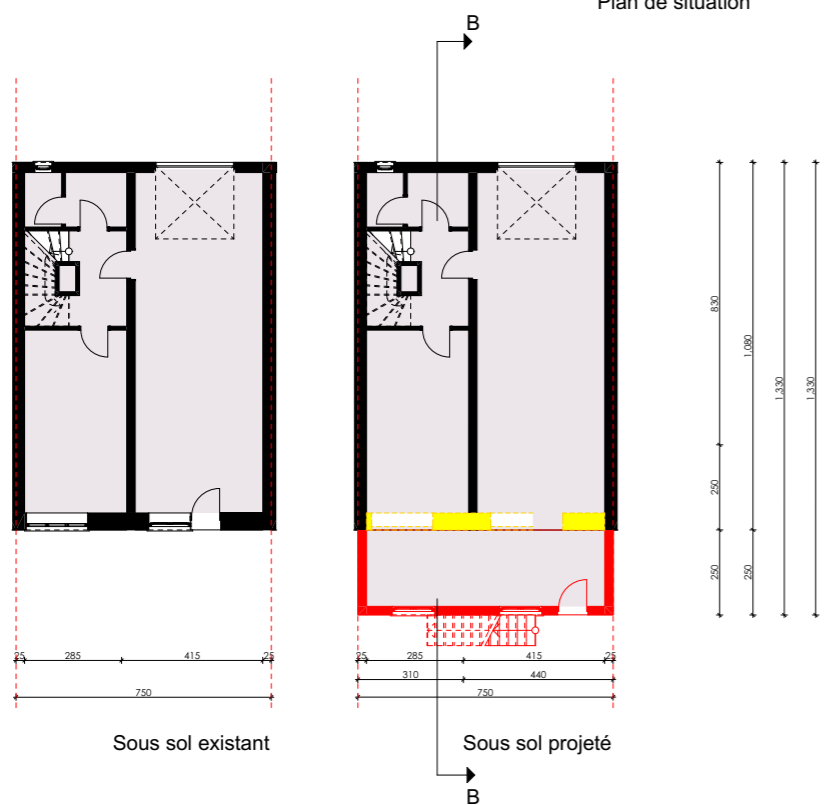

Sous sol existant

Sous sol projeté

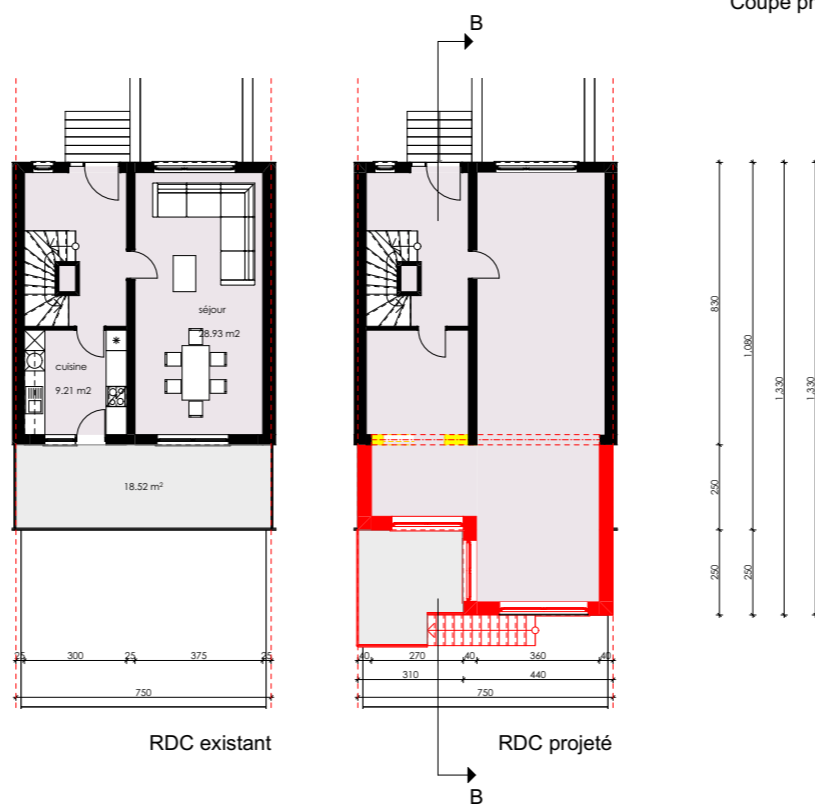

RDC existant

RDC projeté

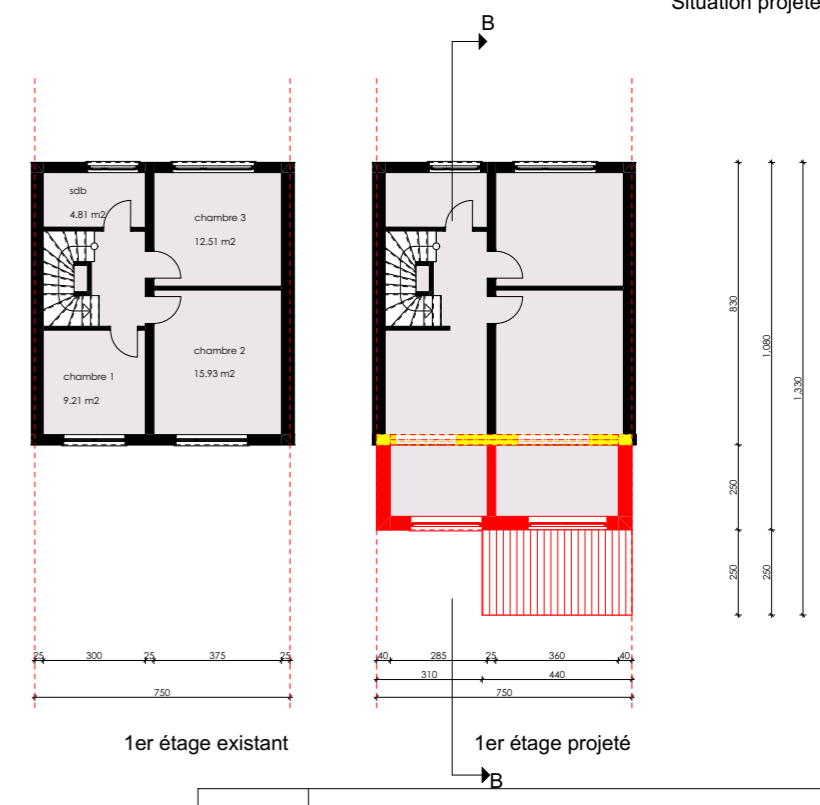

1er étage existant

1er étage projeté

Date		Indice
1603 Numéro projet	PAP QE - Cité Dominique Baum Projet	Schifflange
Maître d'ouvrage	Commune de Schifflange	
Architecte	 DIANE HEIREND ARCHITECTURE & URBANISME	15, Rue Dicks L-1417 Luxembourg tél: (+352)485787-1 fax: (+352)295907 e-mail: info@dianeheirend.com
Exemple d'extension maximum - type B		
Contenu	Echelle	Format
AR Emetteur	AUT Phase	PAP Nat Zone
40.01.B Numéro	ALL Niv	26/11/2021 Date